

REGIA NATIONALA A PADURILOR-ROMSILVA
CUI RO 1590120 J40/450/1991
DIRECTIA SILVICA CLUJ
OCOLUL SILVIC HUEDIN
STR. GH. DOJA , NR. 7, LOC. HUEDIN
RO23RZBR0000060001714745
Telefon : 0264/351888 : Fax : 0264/354204
E-mail : ocolulsilvichuedin@gmail.com

Nr. **2755/19.06.2023**

NOTIFICARE

In conformitate cu prevederile O.M. nr.767/2018, va semnalăm faptul ca pe suprafața de pădure proprietate publică de stat , în U.P. VI VI. Draganului, u.a. 154A%,157D% și 157E%, au fost puse în valoare produse accidentale I, arbori ușiți și în curs de uscare, infestați cu ipidae, pe suprafețe afectate integral și dispersat, constituindu-se partizile **457 Zarna 1**, în volum de 362.08 mc/3.0 ha și **458 Zarna 2**, în volum de 630.95 mc/4.5 ha.

Anexam prezentei notificări următoarele :

- Actul de punere în valoare la partizile **457 Zarna 1** și **458 Zarna 2**
- copie după descrierea parcelară, pentru u.a. 154A,157D și 157E., din U.P. VI VI. Draganului
- copie O.M. nr. 501/09.03.2016 și aviz C.T.A.S. nr. 262/17.09.2015
- fotografii din suprafețele afectate

La prezenta notificare facem următoarele specificări :

- volumul care se va recolta din ua 157D și 157E va fi precomptat din posibilitatea deceniului următor, **fiind necesară aprobarea depășirii posibilității decenale prevăzută în amenajamentul silvic în vigoare**
- pentru extragerea acestor produse accidentale **este necesară obținerea aprobării pentru derogare de la prevederile amenajamentului silvic**
- arboretele afectate nu sunt situate în afara arealului natural de vegetație
- punerea în valoare s-a făcut în arborete care sunt cuprinse în aria protejată ROSPA 0081

Sef Ocol
ing. Simplicean Horea



Intocmit
ing. Neag Calin



ACT DE PUNERE ÎN VALOARE NR. 2300198500590

Unitate de Producție: VI - Valea Drăganului

Denumire A.P.V: 457 ZARNA 1

Suprafață totală act - (ha): 3.0 Tratament: T. PRODUSE ACCIDENTALE I Natura Produsului: PRODUSE ACCIDENTALE Tehnologia de Exploatare: TRUNCHIURI SI CATARGE Data inventarierii: 30.03.2023 Anul exploatării: 2023 Procedeul de inventariere: FIR CU FIR Ciocan forma CIRCULARĂ nr.: PS7362 Accesibilitate: 1001-1500								Informații privind N.T.S.M.				Grupa de specii	Nr. de arbori	Volum							
								Stâncării pe - (ha): 1.00 Arbori putregăioși - (buc): 16 cu un volum de - (mc): 9.95 Iescării - (buc): cu un volum de - (mc):				Rășinoase FAG Quercinee Diverse tari Diverse moi	356	362.08							
												Total:	356	362.08							
Specia		SORTARE DIMENSIONALĂ							Lemn lucru	Coajă	Lemn de foc		Volum brut								
		G1	G2	G3	M1	M2	M3	LS			Total	VF									
BRAD		5.60	2.94	0.58	0.31	0.06		0.01	9.50	1.06	1.67		12.23								
MOLID		113.67	96.20	24.97	17.72	5.82		1.69	260.07	24.40	65.38	0.02	349.85								
TOTAL		119.27	99.14	25.55	18.03	5.88		1.70	269.57	25.46	67.05	0.02	362.08								
U.A.	Suprafață (ha)		Vârsta ani	Panta G	Semințis utilizabil							Total volum brut									
	Par cursă	UA			%	S. tot	Compoziție				H.										
154 A	3.00	36.31	114	36.00	0							362.08									
U.A.	BR	MO	Volum																		
154 A	12.23	349.85	362.08																		
Total	12.23	349.85	362.08																		
U.A.	Specia	Diametre		Înălțimi		Vârsta	Vol. arb	Nr. arb	Crestere	Sortare dimensională						Coajă	Lemn foc		Volum brut		
		dt	dcg	ht	hc					G1	G2	G3	M1	M2	M3		LS	Total		VF	
154 A	BR	42.50	42.50	22.25	22.25	114	1.53	8		5.60	2.94	0.58	0.31	0.06		0.01	1.06	1.67		12.23	
	MO	34.06	37.10	21.41	21.41	114	1.01	348		113.67	96.20	24.97	17.72	5.82		1.69	24.40	65.38	0.02	349.85	
Total U.A.: 154 A								356			119.27	99.14	25.55	18.03	5.88		1.70	25.46	67.05	0.02	362.08
Total General U.A.								356			119.27	99.14	25.55	18.03	5.88		1.70	25.46	67.05	0.02	362.08

Șef Ocol,
SIMPLICEAN HOREA

Întocmit,

Birou Fond Forestier,

Verificat,

ACT DE PUNERE ÎN VALOARE NR. 2300198500600

Unitate de Producție: VI - Valea Drăganului
Denumire A.P.V: 458 ZARNA 2

Suprafață totală act - (ha): 4.5 Tratament: T. PRODUSE ACCIDENTALE I Natura Produsului: PRODUSE ACCIDENTALE Tehnologia de Exploatare: TRUNCHIURI SI CATARGE Data inventarierii: 30.03.2023 Anul exploatarei: 2023 Procedul de inventariere: FIR CU FIR Ciocan forma CIRCULARĂ nr.: PS7362 Accesibilitate: 1001-1500	Informații privind N.T.S.M.	Grupa de specii	Nr. de arbori	Volum
	Stâncării pe - (ha): Arbori putregăioși - (buc): 44 cu un volum de - (mc): 15.89 Iescării - (buc): cu un volum de - (mc):	Rășinoase FAG Quercinee Diverse tari Diverse moi	760	630.95
	Total:	760	630.95	

Specia	SORTARE DIMENSIONALĂ							Lemn lucru	Coajă	Lemn de foc		Volum brut
	G1	G2	G3	M1	M2	M3	LS			Total	VF	
BRAD	2.79	8.35	2.56	2.12	0.51		0.14	16.47	1.84	3.10	0.01	21.41
MOLID	172.13	187.43	59.69	46.32	15.35		4.74	485.66	46.89	76.99	0.06	609.54
TOTAL	174.92	195.78	62.25	48.44	15.86		4.88	502.13	48.73	80.09	0.07	630.95

U.A.	Suprafață (ha)		Vârsta ani	Panta G	Semințis utilizabil				Total volum brut
	Par cursă	UA			%	S. tot	Compoziție		
157 D	1.00	7.59	64	25.00			0		38.71
157 E	3.50	5.67	109	25.00			0		592.24

U.A.	BR	MO	Volum
157 D	1.06	37.65	38.71
157 E	20.35	571.89	592.24
Total	21.41	609.54	630.95

U.A.	Specia	Diametre		Înălțimi		Vârsta	Vol. arb.	Nr. arb.	Creștere	Sortare dimensională							Coajă	Lemn foc		Volum brut	
		dt	dcg	ht	hc					G1	G2	G3	M1	M2	M3	LS		Total	VF		
157 D	BR	36.00	36.00	22.00	22.00	64	1.06	1			0.62	0.08	0.05	0.02			0.09	0.20		1.06	
	MO	26.82	28.72	18.92	18.92	64	0.62	61		7.65	12.75	3.90	3.15	1.17		0.38	2.87	5.78	0.01	37.65	
Total U.A.: 157 D									62		7.65	13.37	3.98	3.20	1.19		0.38	2.96	5.98	0.01	38.71
157 E	BR	29.93	29.84	19.92	19.92	109	0.75	27		2.79	7.73	2.48	2.07	0.49		0.14	1.75	2.90	0.01	20.35	
	MO	31.36	35.52	20.96	20.96	109	0.85	671		164.48	174.68	55.79	43.17	14.18		4.36	44.02	71.21	0.05	571.89	
Total U.A.: 157 E									698		167.27	182.41	58.27	45.24	14.67		4.50	45.77	74.11	0.06	592.24
Total General U.A.									760		174.92	195.78	62.25	48.44	15.86		4.88	48.73	80.09	0.07	630.95



Întocmit,

[Signature]

Birou Fond Forestier,

[Signature]

Verificat,

DESCRIERE PARCELARA

DS:Cluj

OS:Huedin

UP: 6

DESCRIEREA STATIONII SI ARBORETULUI														DENS	V O L U M			CRES	
ELM	P	M	VAR	DM	HM	C	A	EL	PROVE	VI	CONS	MC/	MC/		MC/				
ARB	R	RE	STA	CM	M	L	MES	AG	NIENTA	TA	LI	HA	UA	HA					
153 C 1,61 HA GF: 1 - 2A 1B 5M SUP: M TS: 3321 TP: 1142 SOL: 3207 Versant inferior ondulat EXPOZITIE: SV INC: 36 G ALTITUDINE: 910 M LITIERA: intrerupta-subtire TIP FLORA: Calamagrostis-Luzula Natural fundamental prod. inf. relativ-echien COMP.ACTUALA: 8 MO 1 BR 1 FA COMP.TEL: 8MO 1 BR 1 FA SORT: FA Mijl. si gros,cherestea VARSTA EXPL.: PAM Gros si mijl.,cherestea SEM.UTIL: SUBARBORET: DATE COMPL.: Roca la suprafata/0,4S Alte date complement. POL: ERZ: supraf. slaba LUCRARI EXEC.: LUCRARI PROP.: INGRIJIREA SEMINTISULUI,IMP																			
MO	8	IN	20	6	5	4		.1	RN	N	0,48	23	37	2,6					
BR	1	IN	15	4	3	4	M	.1	RN	N	0,06	2	3	0,1					
FA	1	IN	15	4	3	4	M	.1	RN	N	0,06	1	2	0,1					
TOTAL											20			4		0,6	26	42	2,8
DESCRIEREA STATIONII SI ARBORETULUI														DENS	V O L U M			CRES	
ELM	P	M	VAR	DM	HM	C	A	EL	PROVE	VI	CONS	MC/	MC/		MC/				
ARB	R	RE	STA	CM	M	L	MES	AG	NIENTA	TA	LI	HA	UA	HA					
153C 0,10 HA GF: SUP: TS: TP: SOL: framintat EXPOZITIE: INC: ALTITUDINE: 910 M LITIERA: continua-groasa TIP FLORA: COMP.ACTUALA: COMP.TEL: SORT: FA Mijl. si gros,cherestea VARSTA EXPL.: PAM Gros si mijl.,cherestea SEM.UTIL: SUBARBORET: DATE COMPL.: Alte date complement. POL: ERZ: LUCRARI EXEC.: LUCRARI PROP.:																			
TOTAL																			
DESCRIEREA STATIONII SI ARBORETULUI														DENS	V O L U M			CRES	
ELM	P	M	VAR	DM	HM	C	A	EL	PROVE	VI	CONS	MC/	MC/		MC/				
ARB	R	RE	STA	CM	M	L	MES	AG	NIENTA	TA	LI	HA	UA	HA					
154 A 36,31 HA GF: 1 - 2A 1C 5M SUP: M TS: 3321 TP: 1142 SOL: 3207 Versant ondulat EXPOZITIE: SE INC: 36 G ALTITUDINE: 900 - 1410 M LITIERA: continua-subtire TIP FLORA: Calamagrostis-Luzula Natural fundamental prod. inf. relativ-plurien COMP.ACTUALA: 1 MO 9 MO COMP.TEL: 10MO SORT: FA Mijl. si gros,cherestea VARSTA EXPL.: PAM Gros si mijl.,cherestea SEM.UTIL: SUBARBORET: DATE COMPL.: Roca la suprafata/0,3S Doborituri izolate Alte date complement. POL: ERZ: LUCRARI EXEC.: 2006-T.igiena 2012-T.produce accidentale LUCRARI PROP.: TAIERI DE CONSERVARE AJUTORAREA REG NATURALE																			
MO	1	IN	135	42	26	4	M	.5	RN	N	0,06	38	1380	0,2					
MO	9	IN	105	34	24	4		.5	RN	N	0,54	305	11075	3,1					
TOTAL											105			4		0,6	343	12455	3,3
DESCRIEREA STATIONII SI ARBORETULUI														DENS	V O L U M			CRES	
ELM	P	M	VAR	DM	HM	C	A	EL	PROVE	VI	CONS	MC/	MC/		MC/				
ARB	R	RE	STA	CM	M	L	MES	AG	NIENTA	TA	LI	HA	UA	HA					
154 B 1,57 HA GF: 1 - 2A 1C 5M SUP: M TS: 3321 TP: 1142 SOL: 3207 Versant inferior ondulat EXPOZITIE: SV INC: 36 G ALTITUDINE: 910 M LITIERA: intrerupta-subtire TIP FLORA: Calamagrostis-Luzula Natural fundamental prod. inf. relativ-echien COMP.ACTUALA: 8 MO 1 BR 1 FA COMP.TEL: 8MO 1 BR 1 FA SORT: FA Mijl. si gros,cherestea VARSTA EXPL.: PAM Gros si mijl.,cherestea SEM.UTIL: SUBARBORET: DATE COMPL.: Roca la suprafata/0,3S Alte date complement. POL: ERZ: LUCRARI EXEC.: LUCRARI PROP.: INGRIJIREA SEMINTISULUI,IMP																			
MO	8	IN	20	4	4	4			RN	N	0,48	16	25	2,6					
BR	1	IN	15	4	3	4	M		RN	N	0,06	2	3	0,1					
FA	1	IN	15	4	3	4	M		RN	N	0,06	1	2	0,1					
TOTAL											20			4		0,6	19	30	2,8



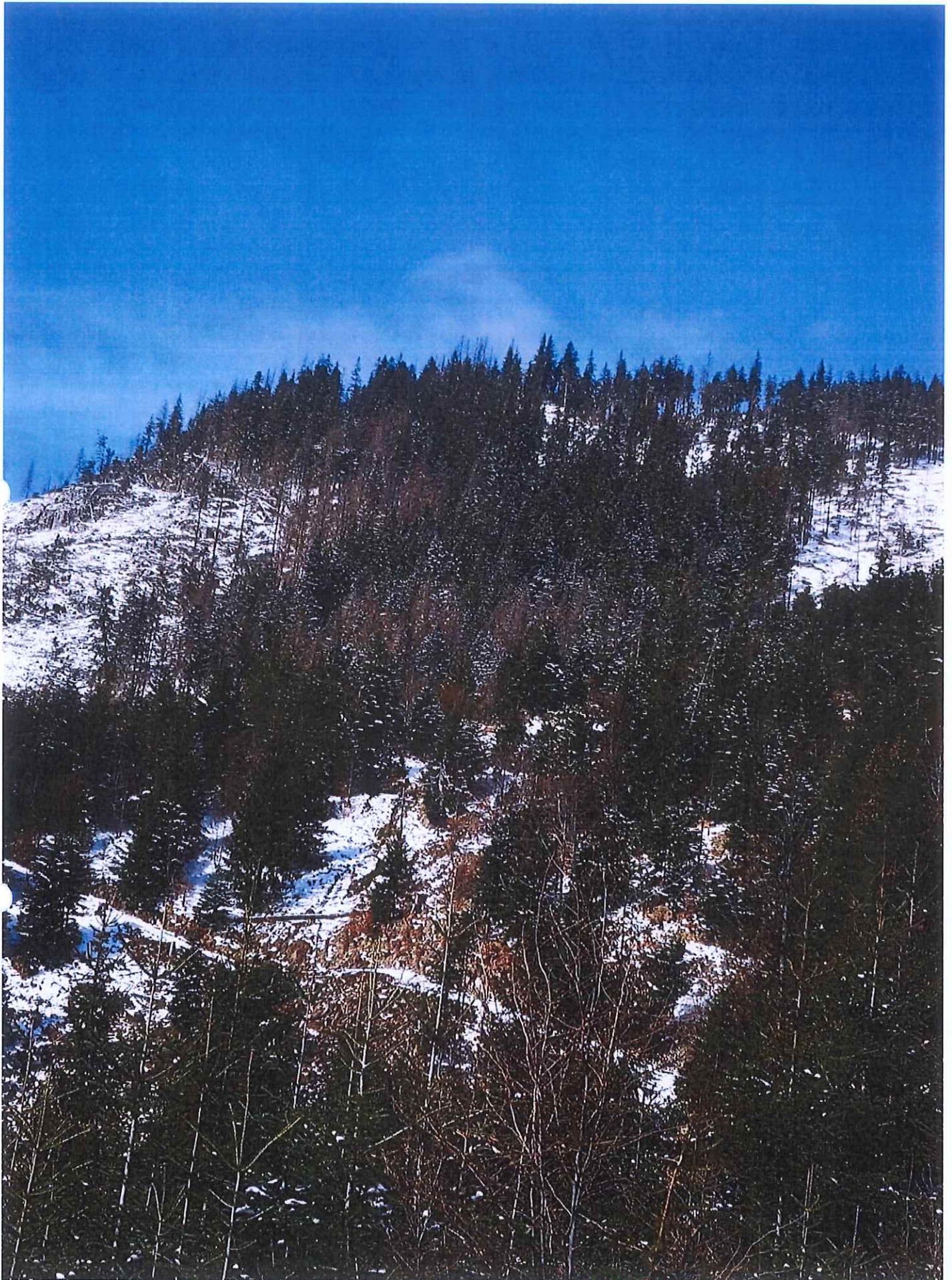

O.S. Huedin (U.P. nr) / m.a. 154 AT / AT / 362,08m / 30du /
 30.03.2023





O.S. Huedin / U.9. VI / m.a. 157E / AF / 592, 24 Mc / 3, 5 ha / 30.03.2023





O.S. Hvedim / U.P. VI / ma 157 F / A i / 592, 19m / 35th / 30.03.2023



MINISTERUL MEDIULUI, APELOR ȘI PĂDURILOR



ORDIN

Nr. 501 / 09.03.2016

pentru aprobarea amenajamentului silvic al fondului forestier proprietate publică a statului,
administrat de Ocolul Silvic Huedin, Direcția Silvică Cluj

Având în vedere Referatul de aprobare nr. 165407/19.01.2016 al Direcției Politici și Strategii în Silvicultură,

În conformitate cu Avizul Comisiei tehnice de avizare pentru silvicultură din Ministerul Mediului, Apelor și Pădurilor nr. 262/17.09.2015 și ținând cont de Decizia Agenției pentru Protecția Mediului Cluj nr. 72/SEA/12.10.2015,

În temeiul prevederilor art. 22 alin. (1) din Legea nr. 46/2008 – Codul silvic, republicată, cu modificările ulterioare, precum și ale art. 13 alin. (4) din Hotărârea Guvernului nr. 38/2015 privind organizarea și funcționarea Ministerului Mediului, Apelor și Pădurilor, cu modificările ulterioare,

ministrul mediului, apelor și pădurilor emite următorul

ORDIN:

Art. 1. – Se aprobă amenajamentul silvic al fondului forestier proprietate publică a statului, administrat de Ocolul Silvic Huedin, Direcția Silvică Cluj.

Art. 2. – Direcția Politici și Strategii în Silvicultură din cadrul Ministerului Mediului, Apelor și Pădurilor transmite prezentul ordin Regiei Naționale a Pădurilor – Romsilva, care răspunde de aplicarea și respectarea prevederilor acestuia.

Art. 3. – Prezentul ordin s-a întocmit în 3 exemplare, două pentru emitent, iar al treilea pentru Regia Națională a Pădurilor – Romsilva.

MINISTRU

Cristiana PAȘCA – PALMER



MINISTERUL MEDIULUI, APELOR ȘI PĂDURILOR

Comisia tehnică de avizare pentru silvicultură

AVIZ CTAS nr. 262 din 17.09.2015

pentru amenajamentul silvic al fondului forestier proprietate publică a statului,
administrat de Ocolul Silvic Huedin, Direcția Silvică Cluj

1. Au participat la ședința de avizare:

Președinte de ședință: Dănuț Jacob

Membri CTAS: Gheorghe Mohanu, Florin Achim, Ștefan Tamaș, Marian Tudoran, Banu Constantin, Cristea Ioan, Gheorghe Gheorghită, Macău Cristian, Marius Cristea.

2. Din analiza făcută în cadrul ședinței de avizare a rezultat:

Amenajamentul a fost întocmit și avizat de I.C.A.S. – Stațiunea Bistrița cu procesul verbal C.T.E. nr. 549 din 15.12.2014, șef proiect ing. Eugenia Maria Tătar, expert CTAP ing. Valentin Rusu. Amenajamentul a fost recepționat de beneficiar.

Perioada de aplicare a amenajamentului silvic al fondului forestier proprietate publică a statului, administrat de Ocolul Silvic Huedin este 01.01.2014 – 31.12.2023.

3. Cu ocazia examinării amenajamentului, Comisia a constatat următoarele:

Suprafața ocolului silvic este de 6906,70 ha, este cuprinsă în 4 unități de producție și are ca folosințe: păduri și terenuri destinate împăduririi sau reîmpăduririi – 6757,93 ha din care terenuri de reîmpădurit – 9,82 ha, terenuri afectate gospodăririi silvice – 62,14 ha, terenuri neproductive – 35,65 ha și terenuri scoase temporar din fondul forestier – 50,98 ha (ocupații și litigii – 50,98 ha);

- Suprafața încadrată în grupa I funcțională este de 3427,27 ha;
- Suprafața încadrată în grupa a II a funcțională este de 3330,66 ha;
- Structura fondului forestier (date medii):

compoziție: 40MO 35FA 10BR 6CA 2GO 1PIN 1PLT 1DR 3DT 1DM; vârsta medie: 70 ani; volumul la ha: 230 m³; consistența medie: 0,70; clasa de producție medie: III.3, indicele de creștere curentă: 5,5 m³/an/ha; fond lemnos total: 1551177 m³.

Procesul de producție s-a organizat în următoarele subunități de gospodărire:

S.U.P. A – Codru regulat – sortimente obișnuite:..... 4420,58 ha;
S.U.P. M – Păduri supuse regimului de conservare deosebită:..... 1420,34 ha;
S.U.P. K – Rezervații de semințe: 91,32 ha;
S.U.P. E – Păduri supuse regimului de ocrotire integrală.....509,56 ha;
S.U.P. O – Suprafețe de fond forestier validate, ce urmează a fi puse în posesie:.....301,12 ha.

Bazele de amenajare:

- regim: codru; crâng pentru salcâmete;
- compoziția țel: corespunzătoare tipului natural fundamental de pădure pentru arboretele exploatabile și compoziția țel la exploatabilitate pentru celelalte arborete;
- tratamente: tăieri progresive, tăieri rase, tăieri în crâng pentru salcâmete;
- exploatabilitatea: de protecție pentru arboretele încadrate în grupa I funcțională și tehnică pentru arboretele încadrate în grupa a II a funcțională;
- ciclul: 110 ani – S.U.P. A, 100 ani, 110 ani – S.U.P. O.

Posibilitatea:

- Posibilitatea de produse principale: 16113 m³/an;
- Posibilitatea de produse secundare: 3557 m³/an, din care rărituri 3241 m³/an;
- Volum maxim posibil de extras prin lucrări de conservare: 1268 m³/an.

Lucrări prevăzute în deceniul în curs:

- asigurarea regenerării naturale: 193,03 ha;

- îngrijirea culturilor tinere: 714,93 ha;
- degajări: 55,34 ha;
- curățiri: 452,97 ha, 3157 m³;
- rărituri: 1118,18 ha, 32413 m³;
- tăieri de regenerare: 909,43 ha, 161127 m³, din care:
 - tăieri progresive: 758,68 ha, 126022 m³;
 - tăieri rase: 150,18 ha, 34988 m³;
 - tăieri în crâng: 0,57 ha, 117 m³.
- tăieri de igienă: 2840,53 ha, 22146 m³;
- lucrări de conservare: 375,32 ha, 12680 m³;
- împăduriri: 558,64 ha.

Rețeaua de drumuri: 28,57 m/ha, care asigură o accesibilitate a pădurilor de 77%.

4. Concluzii rezultate: se propune avizarea favorabilă a amenajamentului silvic al fondului forestier proprietate publică a statului, administrat de Ocolul Silvic Huedin, Direcția Silvică Cluj. Beneficiarul are obligația de a parcurge procedura legală de avizare de mediu, conform H.G. 1076/2004 privind stabilirea procedurii de realizare a evaluării de mediu pentru planuri și programe.

5. Comisia:

AVIZEAZĂ FAVORABIL

**Amenajamentul silvic al fondului forestier proprietate publică a statului,
administrat de Ocolul Silvic Huedin, Direcția Silvică Cluj**

6. Difuzarea prezentului aviz către toți factorii interesați se va face prin grija secretariatului CTAS din minister.

0

Președinte CTAS,
Secretar de Stat

Dan POPESCU

